

POHLED VÝCHODNÍ - NOVÝ STAV

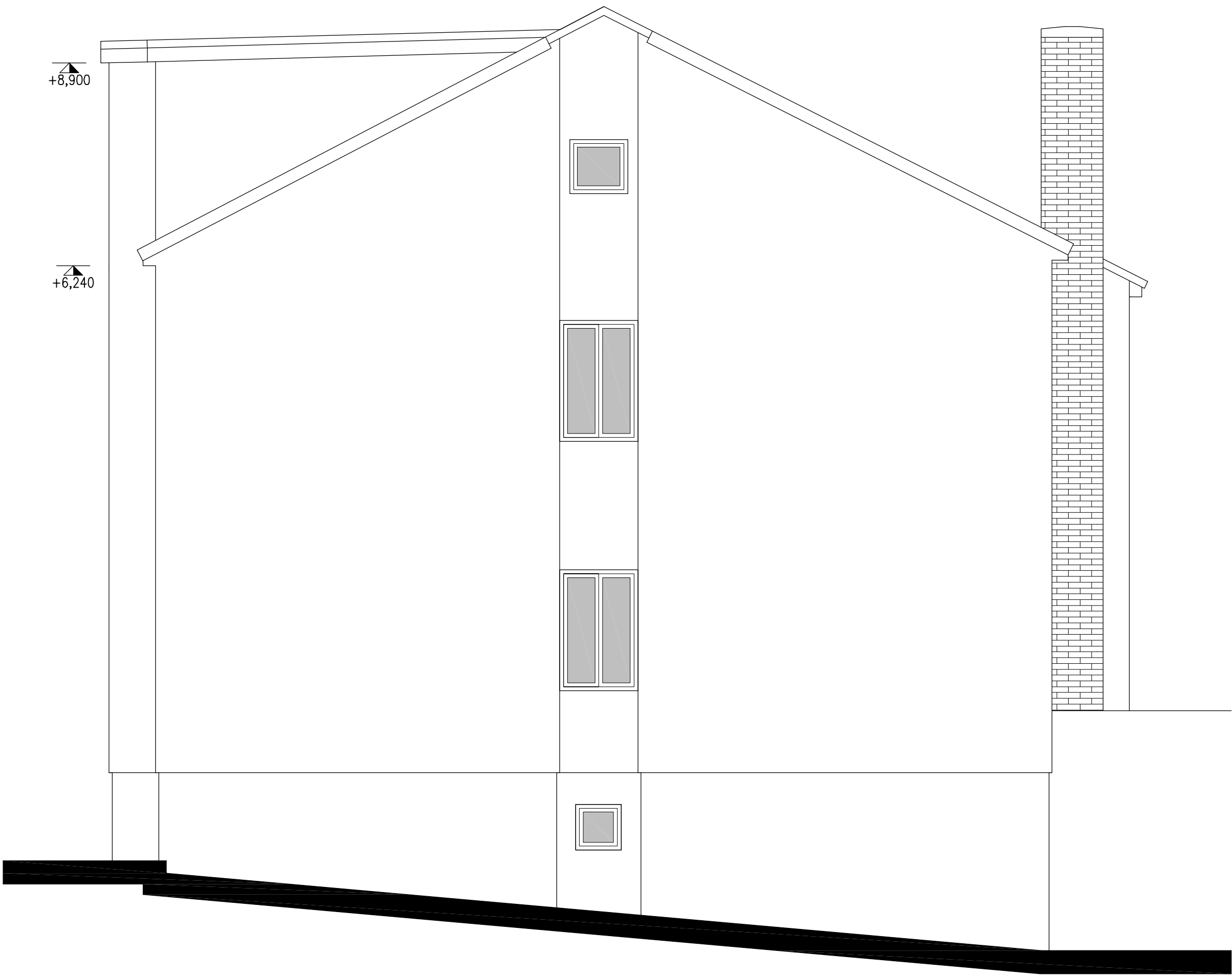

Akce:

|  |   |  |  |          |       |         |
|--|---|--|--|----------|-------|---------|
| STAVEBNÍ ÚPRAVY PODKROVÍ DOMU ČP. 860 VE VLAŠIMI                   |   |  |  |          |       |         |
| Místo  | K.Ú. VLAŠIM, PARC. Č. ST.859, UL. LUČNÍ 860, 258 01 VLAŠIM    |  |  |          |       |         |
| Stavebník  | STŘEDNÍ PRŮMYSLOVÁ ŠKOLA VLAŠIM, KOMENSKÉHO 41, 258 01 VLAŠIM |  |  |          |       |         |
| Kreslil:<br>JIŘÍ HORÁLEK   |   | Zodpovědný projektant:<br>TOMÁŠ ČERNÝ              |  | Podpis:  |       |         |
| tel.: +420 776 229 008<br>e-mail: jiri.horalek@javornikuvlasimi.cz |   | tel.: +420 602 217 466<br>e-mail: cerny@tclonet.cz |  |          |       |         |
| Formát:<br>6x44  | Datum:<br>01/2020   | Archivní č.:<br>99-292/2020                        |  | Měřítka: | Č.v.  | Paré č. |
| Stupeň:<br>DSŘ   | Část dokumentace:   |  |  | 1: 50    | D1.10 |         |
| STAVEBNĚ KONSTRUKČNÍ   |   |  |  |          |       |         |
| Obsah:<br>POHLED VÝCHODNÍ – NOVÝ STAV                              |   |  |  |          |       |         |